

# Importação de fontes especiais com CSS

tutorial passo a passo

## Configurações iniciais

1. Faça o download e instalação da ferramenta [MICROSOFT WEFT](#)
2. Faça o download e instalação das fontes listadas abaixo para teste. (já testadas antes)
  - o [NASALIZATION](#)
  - o [ACKNOWLEDGE TT - BRK-](#)
  - o [NEUROPOL](#)

## Próximos passos

1. Acesse o menu file > new para criar novo projeto
2. Adicione a página HTML que irá receber os novos códigos
  - o Caso essa página venha a ser acessada por mais de um endereço não deixe de adicionar os complementares:  
Ex.: `http://localhost/teste.htm` - `http://www.meusite.com/teste.htm` - `c:\teste\teste.htm`
  - o **Caso esteja em processo de teste não utilize arquivos HTML que tenham sido usados em testes anteriores. Esteja certo de que está vazio.**

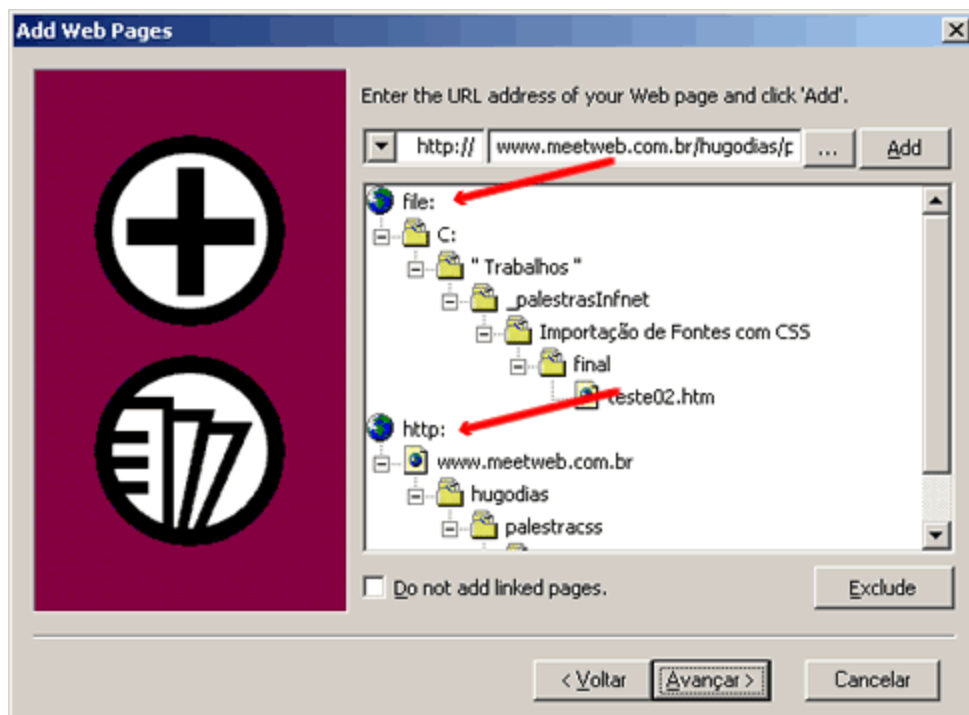

3. Clique em 'avançar'
4. **Clique em 'avançar' mais uma vez. Permitindo análise do(s) arquivo(s)**
5. Clique no botão 'add' para adicionar as fontes que serão importadas
  - o **Observe que somente as fontes com comentário "Installable" ao lado terão bom resultado. Todas as outras vão dar erro.**

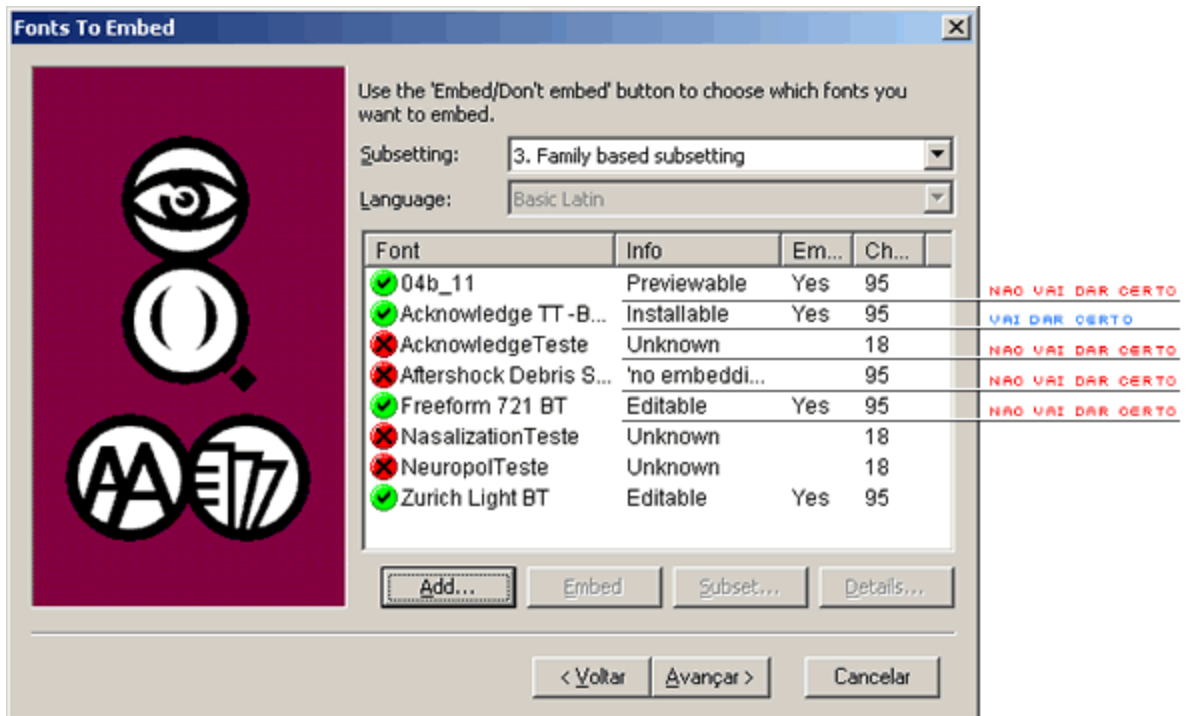

- o Para teste utilize as fontes indicadas acima.
1. Clique em 'avançar'
  2. **Indique um caminho local para a geração dos arquivos \*.EOT**
    - o Aproveite para conferir se todas as possibilidades de acesso ao arquivo HTML estão previstas
    - o Habilitar o item 'Show CSS @font-family declarations'

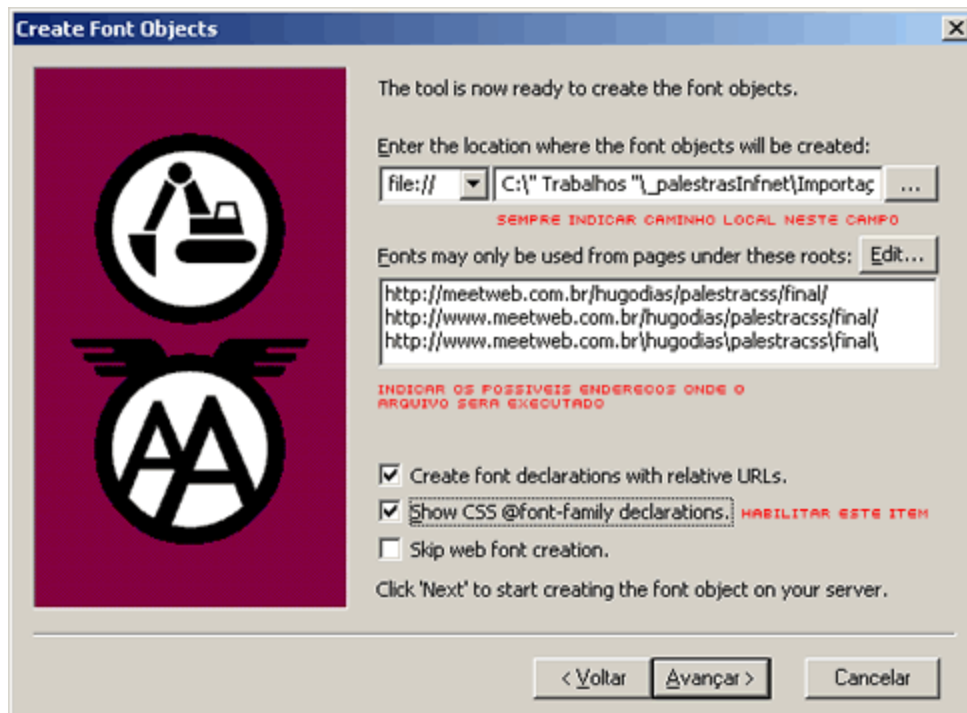

3. Clique em 'avançar'

- o Apesar da ferramenta indicar que pode demorar, não é o que normalmente acontece
  - o Caso o WEFT trave você vai precisar fecha-lo e reiniciar a operação
  - o Observe os itens anteriores em **negrito** que podem ocasionar o travamento.
4. Ao fim você terá um relatório com o código necessário para a importação das fontes
1. Copie e cole no head do seu documento HTML alvo

```
3 <html>
4 <head>
5 <STYLE TYPE="text/css">
6   @font-face {
7     font-family: Nasalization;
8     font-style: normal;
9     font-weight: normal;
10    src: url(NASALIZ0.eot);
11  }
12  @font-face {
13    font-family: Neuropol;
14    font-style: normal;
15    font-weight: normal;
16    src: url(NEUROPO0.eot);
17  }
18  @font-face {
19    font-family: Acknowledge ;
20    font-style: normal;
21    font-weight: normal;
22    src: url(ACKNOWL0.eot);
23  }
24 --></STYLE>
25 <title>Untitled Document</title>
26 </head>
27
```

5. Confira a criação dos arquivos de extensão '.EOT' na pasta indicada

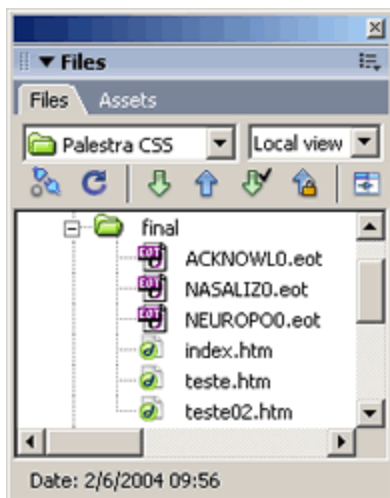

6. Para que você consiga testar se a fonte está sendo realmente importada ou o Browser está usando a fonte instalada em sua máquina prefira:
- o Trocar o nome da fonte indicada

```

5 <STYLE TYPE="text/css">
6   @font-face {
7     font-family: NasalizationTeste;
8     font-style: normal;
9     font-weight: normal;
10    src: url(NASALIZO.eot);
11  }
12  @font-face {
13    font-family: NeuropolTeste;
14    font-style: normal;
15    font-weight: normal;
16    src: url(NEUROPOO.eot);
17  }
18  @font-face {
19    font-family: AcknowledgeTeste ;
20    font-style: normal;
21    font-weight: normal;
22    src: url(ACKNOWLO.eot);
23  }
24 -->
25 </STYLE>

```

- o Faça uso das fontes importadas
  - Você pode tanto usar instruções CSS como HTML
    - Ex.: <span style="NeuropolTeste">Texto exemplo</span>
    - <font face="NeuropolTeste">Texto exemplo</font>
- o Teste nos diferentes endereços indicados na configuração da fonte
- o Elimine qualquer caminho físico que seja incluído
  - Ex.: C:\teste - eliminar

```

@font-face {
  font-family: Nasalization;
  font-style: normal;
  font-weight: normal;
  /*src: url(c:\teste\NASALIZO.eot);*/
  src: url(NASALIZO.eot);
}

```

- 7. Confira a página de [POSSÍVEIS ERROS DO WEFT](#))

## Código final HTML

```

<html>
<head>

<STYLE TYPE="text/css">

@font-face {
font-family: NasalizationTeste;
font-style: normal;

```

```
font-weight: normal;
src: url(NASALIZ0.eot);
}
@font-face {
font-family: NeuropolTeste;
font-style: normal;
font-weight: normal;
src: url(NEUROPO0.eot);
}
@font-face {
font-family: AcknowledgeTeste ;
font-style: normal;
font-weight: normal;
src: url(ACKNOWL0.eot);
}

--></STYLE>
<title>Página de teste</title>
```

```
</head>
```

```
<body>
```

```
<p>
<font size=4 face="NasalizationTeste">
Lorem ipsum dolor sit amet, consetetur sadipscing elitr,
</font>
</p>

<p>
<font size=4 face="NeuropolTeste">
Lorem ipsum dolor sit amet, consetetur sadipscing elitr,
</font>
</p>

<p>
<font size=4 face="AcknowledgeTeste">
Lorem ipsum dolor sit amet, consetetur sadipscing elitr,
</font>
</p>
```

```
</body>
```

```
</html>
```

